

Postup pri odoslaní súhrnného výkazu DPH. 8.7.2010

1. Prihlásiť sa na DRSR (zadať ID a heslo) a kliknúť na Prihlásiť sa.

Vitajte, vložte prosím Vaše údaje.

ID používateľa:

Heslo:

[Zabudol som heslo](#)

[Späť](#)

[Prihlásiť sa](#)

Upozornenie: po určitom čase neaktivity Vás systém automaticky odhlási a požiada Vás o opätovné prihlásenie.

2. Kliknúť na Výber subjektov

Portál daňovej správy SR

[Hlavná stránka](#) [Daňová správa](#) [eTax](#) [Daňové informácie](#) [Daňové tlačivá](#) [Poskytovanie info](#)

[Úvod](#) [Výber subjektov](#) [Otvorené aplikácie](#)

[Vítanie](#)
[Moja stránka správ](#)
[Správa certifikátov](#)
[Odhlásenie](#)

Informácia o zmene dizajnu stránky p

Dňa 14.4.2010 bol v rámci skvalitnenia a zrýchlenia prístupu

Popis záložiek:

3. Kliknúť na Podanie dokumentov



Portál daňovej správy SR

Titulná stránka Daňová správa eTax Daňové informácie Daňové tlačivá Podanie dokumentov

Úvod Výber subjektov Otvorené aplikácie

1020463224

Štatutár

- Zoznam daní
- Dokumenty daňového subjektu
- Dokumenty daňového úradu
- [Správa práv daňového subjektu](#)
- Podanie dokumentov

Webmaster ©2004 Novitech Tax, s.r.o. & Daňové riaditeľstvo

4. Vyberte typ daňového priznania : Súhrnný výkaz pre daň

The screenshot shows the 'Portál daňovej správy SR' (Slovak Tax Authority Portal) interface. At the top, there is a navigation bar with links: 'Titulná stránka', 'Daňová správa', 'eTax', 'Daňové informácie', 'Daňové tlačivá', 'Poskytovanie informácií', 'Legislatíva', and 'Štatistiky'. Below this, there are sub-links: 'Úvod', 'Výber subjektov', and 'Otvorené aplikácie'. The main content area is divided into two columns. The left column contains links for 'Dokumenty daňového subjektu (1020463224)' and 'Podanie dokumentov (1020463224)'. The right column has a blue header 'Údaje DS' and a box for 'Údaje daň' with 'DTC' and '1020463224'. Below this is another blue header 'Podanie dokumentov'. The main section is titled 'Vyberte typ daňového priznania' (Select the type of tax return) and features a dropdown menu with the selected option 'Súhrnný výkaz pre daň z pridanej hodnoty (platný od 1.1.2010)'. At the bottom of this section is a button labeled 'Elektronické podanie daňového priznania' (Electronic submission of tax return).

A kliknite na **Elektronické podanie daňového priznania**.

5.

Elektronické podanie daňových dokumentov

Na nasledujúcej stránke je možné vyplnenie formulára vybraného typu daňového dokumentu a jeho následného elektronického podania príslušnému správcovi dane. Pre plné využitie tejto služby je potrebné realizovať postupnosť troch základných

1. Vyplnenie formulára daňového dokumentu,
2. podpísanie formulára daňového dokumentu,
3. odoslanie podpísaného formulára daňového dokumentu.

V záujme spríjemnenia práce spojenej s vyplňaním formulárov daňových dokumentov sme do nich zapracovali niekoľko funkcií, a to:

- automatické predvyplnenie identifikačných údajov daňového subjektu (DIČ, resp. IČ DPH, názov a sídlo právnickej osoby, meno, priezvisko a adresa trvalého bydliska fyzickej osoby),
- kontroly, výpočty a obmedzenia v zmysle Poučenia vydaného k príslušnému daňovému priznaniu v jednotlivých políčkach formulára daňového dokumentu,
- dosadenie doporučenej hodnoty pri dvojitom kliknutí na pole, ktoré vo svojom popisku obsahuje doporučenú výpočtovú hodnotu
- možnosť zmeny vybraného typu daňového dokumentu na iný.

V spodnej časti každého formulára daňového dokumentu sa nachádzajú tlačidlá sprístupňujúce využitie doplňujúcich funkcií.

zavrieť

pokračovať >>

Stlačte pokračovať

6. Otvorí sa Vám súhrnný výkaz ktorý môžete vyplniť, alebo importovať údaje z účtovníctva (súbor SVDPH.XML uložený v C:\SEA\PDF\SVDPH.XML)

Dole je okienko v pravo ktorého je BROWSE, kliknite naň.

Ministerstvo financií SR / DPH 02 - 2010

Uložiť do tlačového súboru (PDF)

Tlač 1. strany dokumentu

Kontrola vyplnenia

Tlač krycích listov

Vymazanie zobrazených strán

Browse...

Vloženie údajov zo súboru

Otvorí sa okno vyhľadávania . Kliknite v ľavo na **My computer** (Tento počítač) a potom na lokálny disk C:

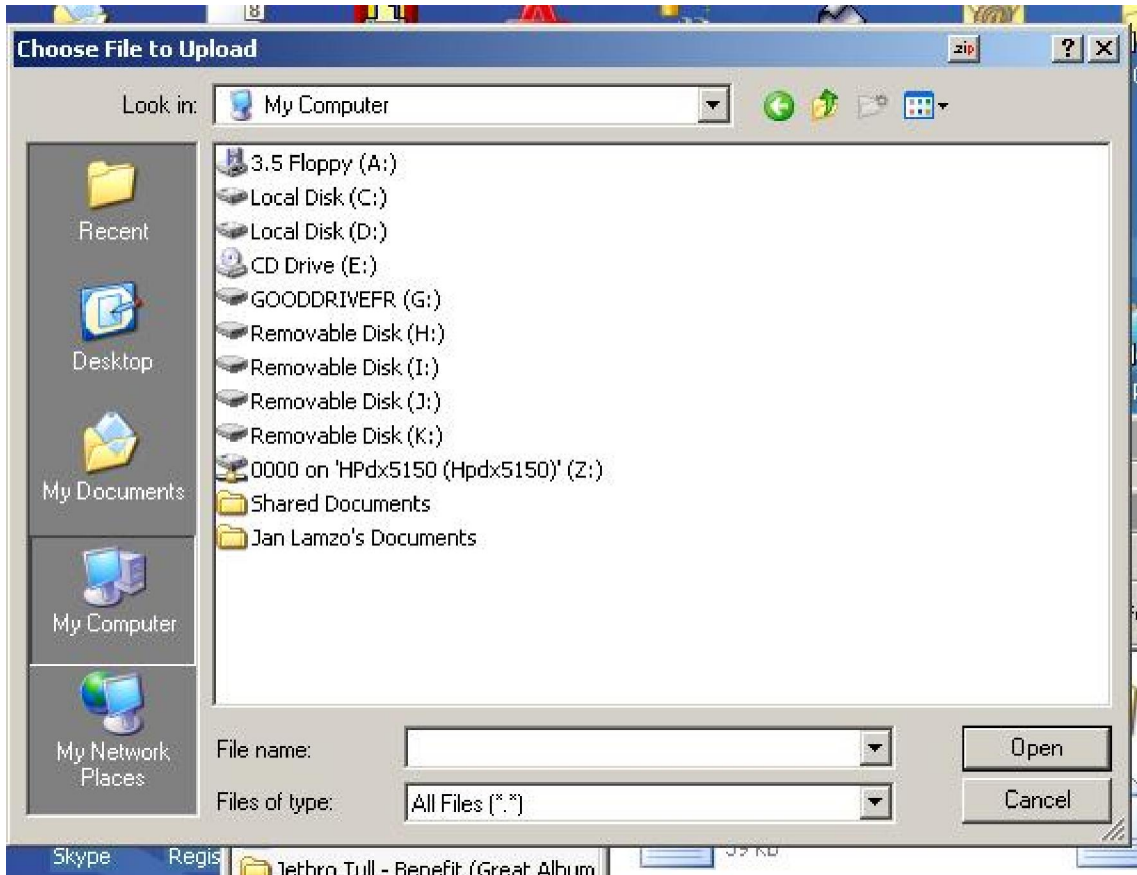

Potom kliknite na SEA

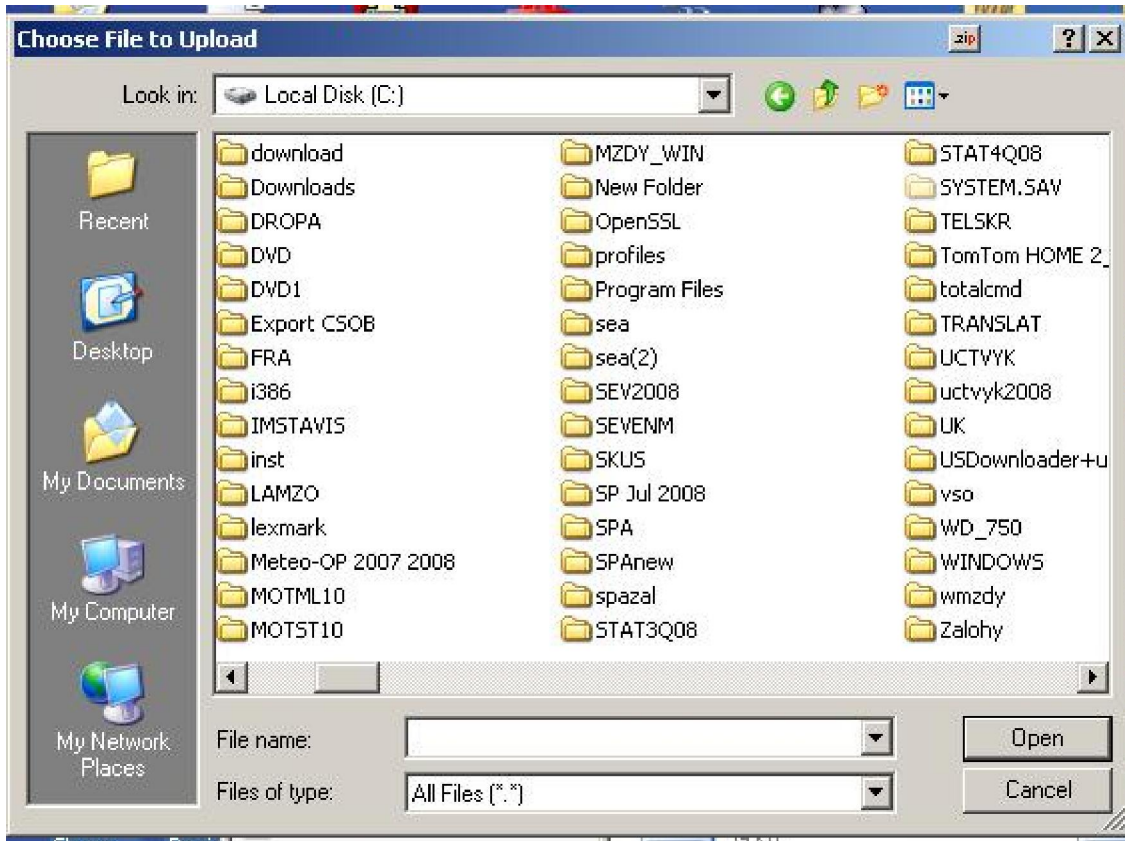

A po otvorení SEA kliknite na priečinok PDF

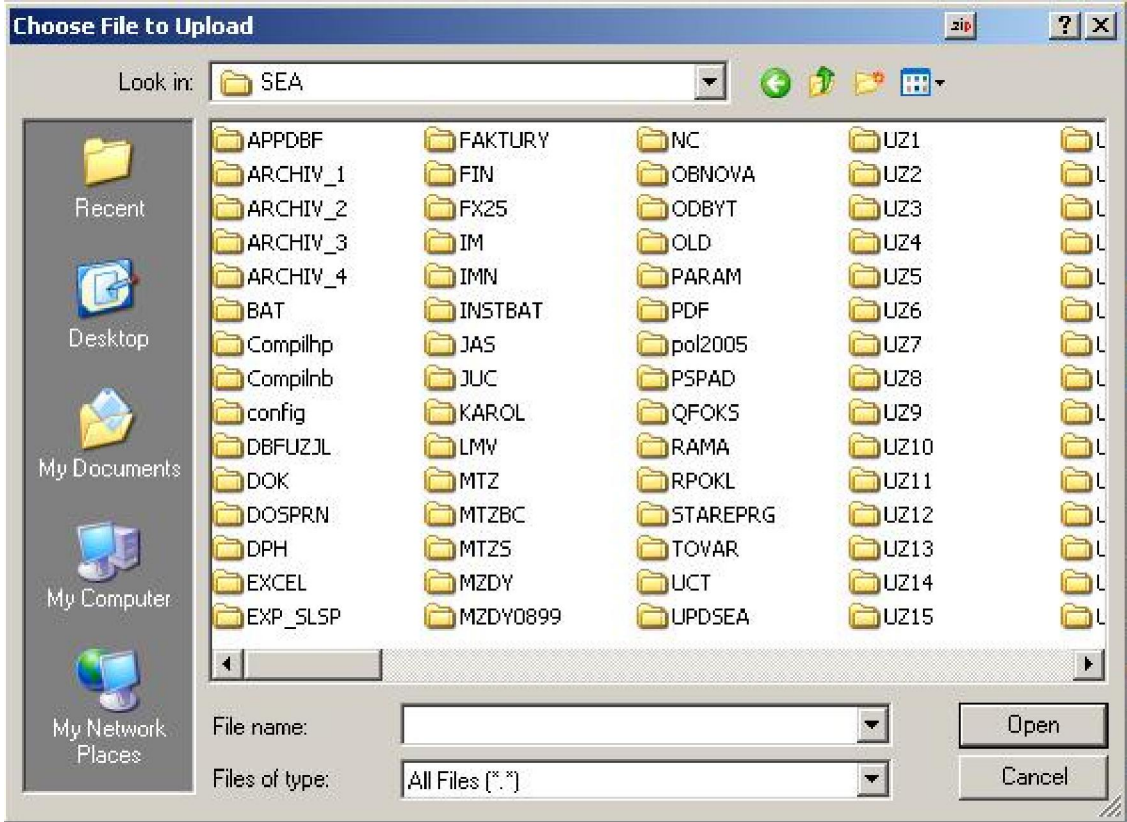

V okne PDF nájdite súbor **SVDPH.XML** a dvakrát naň kliknite.

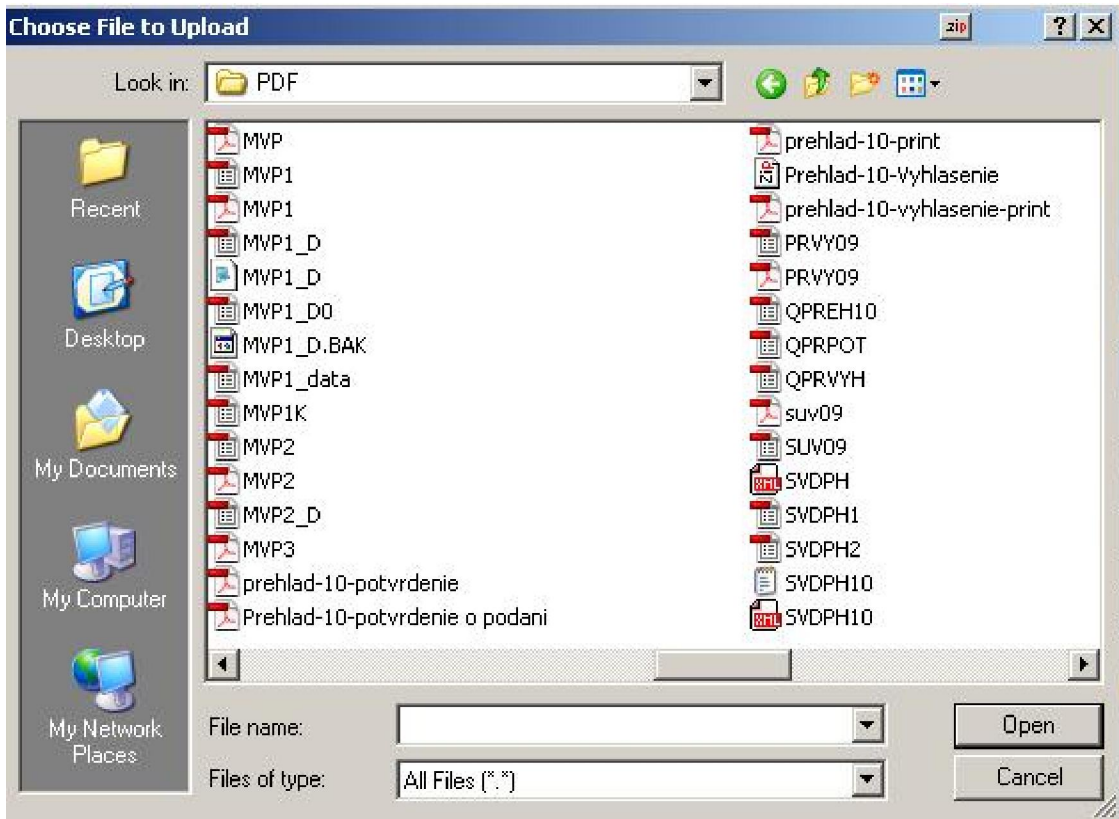

Vrátíme sa do súhrnného výkazu kde v okne vedľa **BROWSE** bude cesta k súboru **SVDPH.ML C:\SEA\PDF\SVDPH.XML** .Kliknite na **Vloženie údajov zo súboru**.

Miesto pre evidenčné číslo		Odtlačok prezentačnej pečiatky da	
Ministerstvo financií SR / DPH 02 - 2010			
Uložiť do tlačového súboru (FDF)		Tlač 1. strany dokumentu	
Kontrola vyplnenia	Tlač krycích listov		
ymazanie zobrazených strán	D:\SEA\PDF\SVDPH.XML	Browse...	Vloženie údajov zo súboru

Document editing is disabled

Údaje sa sa prepíšu zo súboru do formulára. Stlačte Kontrola vyplnenia . Ak je to v poriadku kliknite na **Tlač krycích listov** . Vytlačí sa dokument, ktorý je potrebné po podpísaní poslať na príslušný daňový úrad. Potom kliknite na **Vyplnenie II. Strán , nasledujúca stránka**

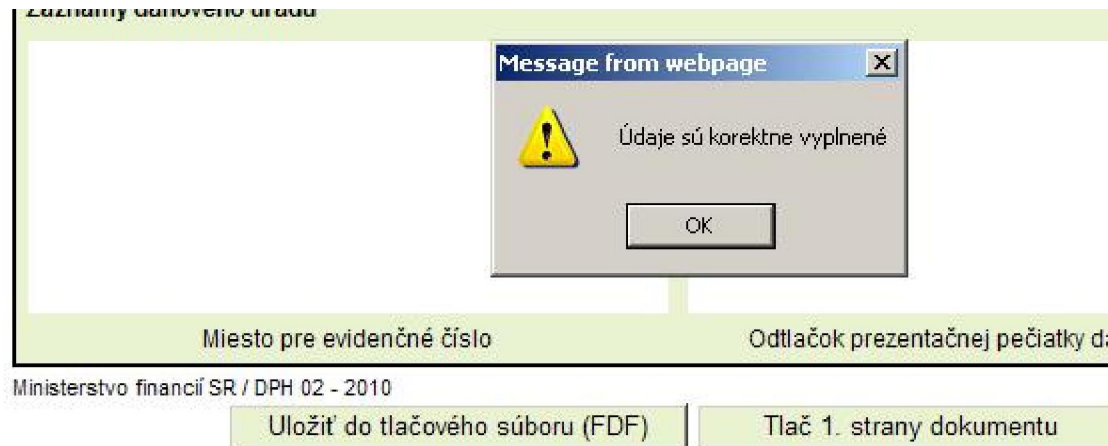

Kontrola vyplnenia

Tlač krycích listov

Vymazanie zobrazených strán

Browse...

Vloženie údajov zo súboru

(Vyplnenie II. strán) nasledujúca stránka >>

Dokument ešte nie je označený.

Na ďalšej stránke kliknite na **Kontrolu vyplnenia** a ak je to v poriadku tak kliknite na **Označiť pred odoslaním**.

<input type="text"/>	<input type="text"/>	<input type="text"/>
<input type="text"/>	<input type="text"/>	<input type="text"/>
<input type="text"/>	<input type="text"/>	<input type="text"/>
<input type="text"/>	<input type="text"/>	<input type="text"/>

1) Kód 1 sa používa pre trojstranné obchody, ostat...
...u, kód 2 sa používa p...

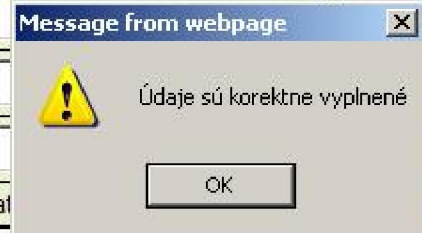

Ministerstvo financií SR / DPH 02 - 2010

Uložiť do tlačového súboru (FDF)

Tlač zobrazených 2 strán

Kontrola vyplnenia

Označiť pred odoslaním

mazanie zobrazených strán

Browse...

Vloženie údajov zo súboru

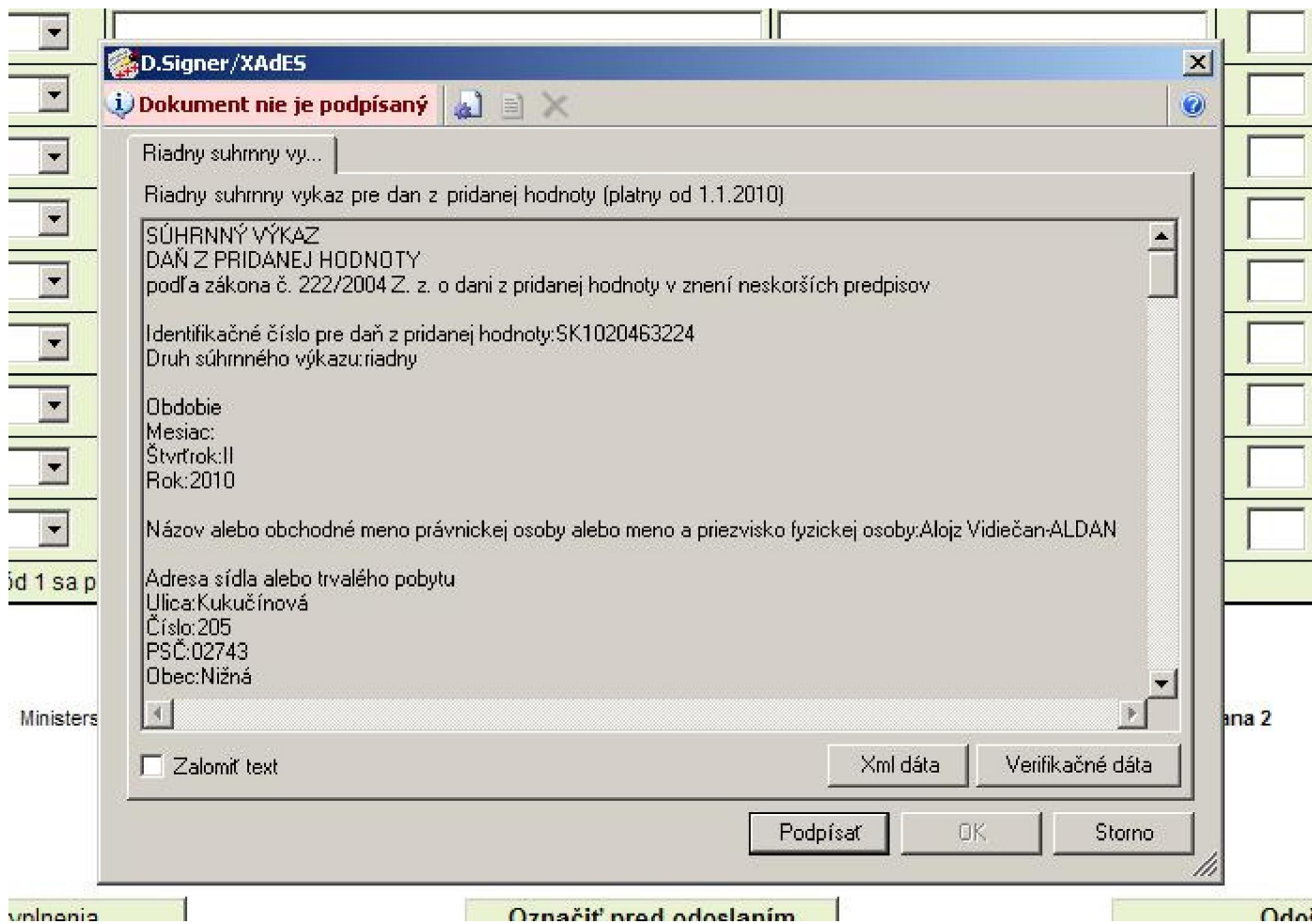

Kliknite na **Podpísať**.

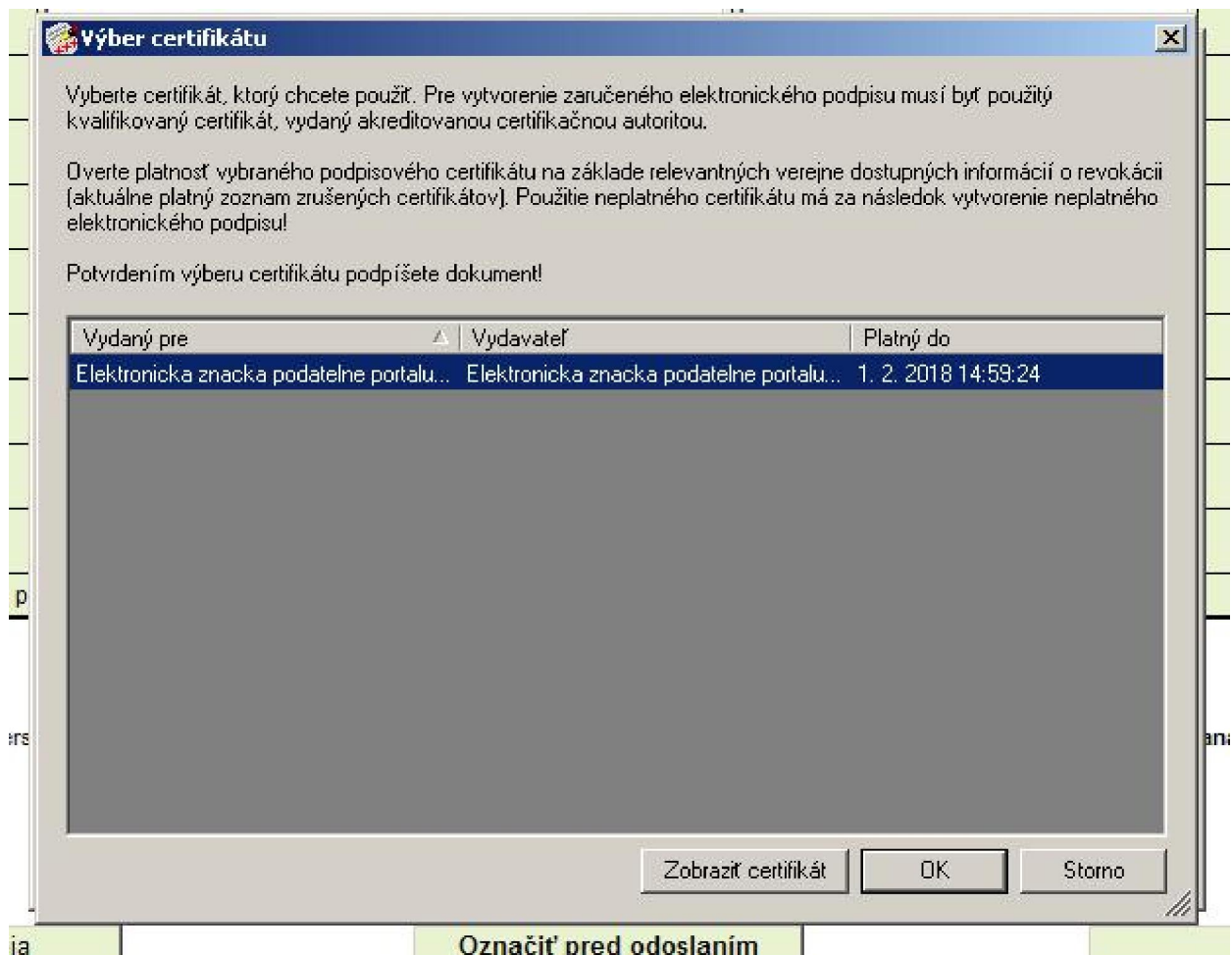

Kliknite na **OK**

The screenshot shows a software window titled "D.Signer/XAdES" with a status bar indicating "Dokument bol podpísaný". The main content area displays a tax summary form for Value Added Tax (VAT) for the year 2010. The form includes the following text:

Riadny súhrnný vy...
Riadny súhrnný výkaz pre daň z pridanej hodnoty (platný od 1.1.2010)
SÚHRNNÝ VÝKAZ
DAŇ Z PRIDANEJ HODNOTY
podľa zákona č. 222/2004 Z. z. o dani z pridanej hodnoty v znení neskorších predpisov
Identifikačné číslo pre daň z pridanej hodnoty: SK1020463224
Druh súhrnného výkazu: riadny
Obdobie
Mesiac:
Štvrťrok: II
Rok: 2010
Názov alebo obchodné meno právnickej osoby alebo meno a priezvisko fyzickej osoby: Alojz Vidiečan-ALDAN
Adresa sídla alebo trvalého pobytu
Ulica: Kukučínová
Číslo: 205
PSČ: 02743
Obec: Nižná

At the bottom of the window, there are several buttons: "Zalomiť text" (unchecked), "Xml dáta", "Verifikačné dáta", "Podpísať", "OK", and "Storno".

Kliknite na **OK**

Uložené súboru (PDF)

1160 zobrazených z 1160 strán

Označiť pred odoslaním

Odošli

Browse...

Vloženie údajov zo súboru

Uloženie do súboru

<< Predchádzajúca stránka

Dokument je označený.

Kliknite na **Odošli**

© Ján Lamžo LDS Nižná www.lamzo.sk